

SKORSTENSFEJERSYSTEMET

Målgruppe

Skorstensfejersystemet er udviklet målrettet til skorstensfejere i Danmark. Systemet dækker således de behov fejere har for administration, styring og planlægning af kundebesøg i dagligdagen.

Systemet udvikles på en moderne web-platform, så den højeste grad af brugervenlighed, fleksibilitet og fremtidssikring opnås.

Moduler

Skorstensfejersystemet indeholder ejendomskartotek, ydelser, varekartotek, samt ruter. Der er mulighed for udskrift af arbejdssedler, indbetalingskort, brandsynsattester m.m.

Systemet tilbyder også håndtering af restancer, samt talrige andre statistikker og opgørelser.

Systemet har integration til PBS, BBR og andre offentlige registre for at understøtte opdatering af betalinger, navne- og adresseoplysninger, samt ejendomsskatter osv.

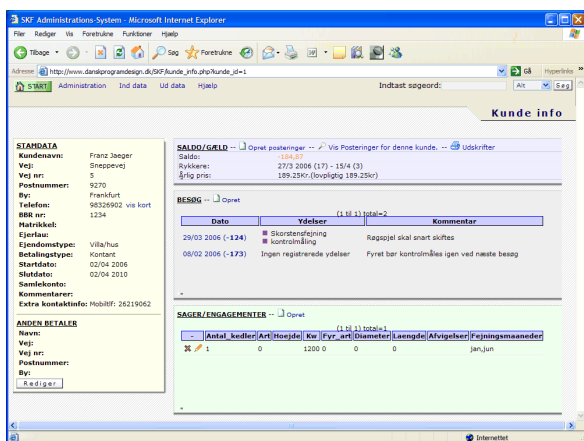

Service

For at sikre det rigtige grundlag og for at komme bedst muligt i gang med systemet tilbyder Dansk ProgramDesign en række services.

Flytning af eksisterende data

I forbindelse med overgangen til Skorstensfejersystemet, vil Dansk Programdesign være behjælpelige med konvertering af data fra eksisterende systemer.

Generelt sikres det, at der er mulighed for at overføre data gemt i KHI-data systemet, men også data fra andre systemer vil normalt kunne konverteres.

Undervisning

Undervisning er en vigtig faktor for at få et succesfuld implementering af et system. Derfor tilbyder Dansk ProgramDesign målrettet undervisning. Her introduceres brugerne til systemet og får det første overblik og fortrolighed.

Support/Serviceaftale

Dansk ProgramDesign tilbyder en serviceaftale, så brugeren hurtigt kan få besvaret spørgsmål og få hjælp, hvis der skulle opstå problemer af nogen art. Serviceaftalen giver mulighed for henvendelse via telefon, mail eller online via standard Servicesystem.

Alle henvendelser behandles hurtigt og professionelt af medarbejdere med indgående kendskab til systemet.

Videreudvikling

Dansk ProgramDesign videreudvikler systemet efter brugernes behov og ønsker. Dette gøres bedst i form af en brugergruppe, som har til opgave at afdække alle brugernes behov og beslutte hvilke funktioner og moduler, der skal indføres i systemet.

Dansk ProgramDesign er den drivende part i denne gruppe samt forestår den løbende udvikling og opgradering af systemet.

WEB baseret system

Dansk ProgramDesign leverer WEB baserede løsninger, hvilket giver en lang række fordele:

- ✓ Du kører altid med den nyeste version
- ✓ Ingen udviklede opgraderinger eller installationer
- ✓ Der bliver taget backup af dine data - går din pc i sort er intet tabt
- ✓ Systemet kan køre på både nye og gamle systemer med adgang til Internet - det er ikke nødvendigt med nyt dyrt og fint isenkram
- ✓ Du kan anvende almindelige PC udstyr, ingen dyre specielle printere eller avancerede VPN opkoblinger
- ✓ Systemet kan køres fra en vilkårlig pc, du er ikke afhængig af at din egen maskine virker og er indenfor rækkevidde
- ✓ Prisen er konkurrencedygtig - der skal ikke dækkes omkostninger for licenser til Microsoft eller andre mellemed

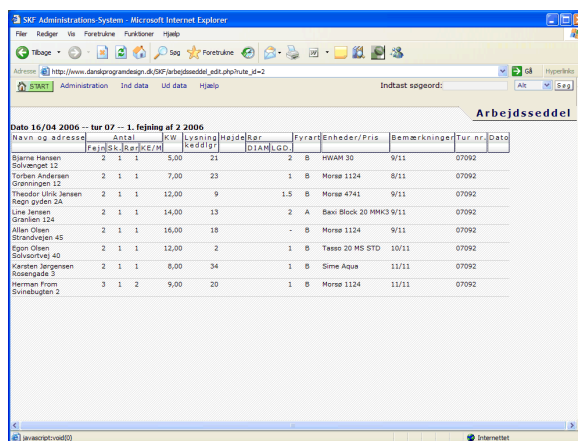

Mere information

For mere information kontakt:

Dansk
ProgramDesign

Ribevej 22, st.
9220 Aalborg Ø

Tlf.: 6166 7488

E-mail: info@danskprogramdesign.dk

Internet: www.danskprogramdesign.dk