

Skorstensfejersystemet

Nyhedsbrev september 2006

I denne måneds udgave af nyhedsbrevet vil vi gå lidt mere i dybden med nogle af Skorstensfejersystemets funktioner og muligheder.

Systemet indeholder en række moduler, som understøtter den daglige administration af skorstensfejernes arbejde.

I det følgende præsenteres et nogle af de funktioner, som vil være med til at optimere arbejdsdagen samt give skorstensfejervirksomheden en professionel og tidssvarende fremtoning udadtil.

Ruter

Styring og planlægning af arbejdet via ruter er måden at sikre optimal arbejdsfordeling, sikre at alle ejendomme besøges det rigtige antal gange samt sikre størst mulig indtjening.

De enkelte ejendomme inddeles i ruter, således at alle ejendomme besøges det aftalte antal gange pr. år. Ejendomme der er ikke er omfattet af tilstrækkelig mange ruter og dermed ikke besøges ofte nok kan udtrækkes på en liste og efterfølgende nemt tilføjes til en rute.

Ruterne kan oprettes, opdateres, slettes, kopieres, opdeles, og samles efter behov.

Der kan knyttes en eller flere ansvarlige medarbejdere til en rute hvilket er nyttigt hvis der er flere fejere i firmaet. Til hver rute kan der angives en startdato og slutdato samt evt. kommentarer.

Ruterne kan vises i et GANTT-kort på skærmen eller som udskrift, hvilket giver et hurtigt overblik over ruternes fordeling pr. medarbejder over året. Eventuelle overlappende ruter eller for store mellemrum mellem ruter kan således hurtigt identificeres.

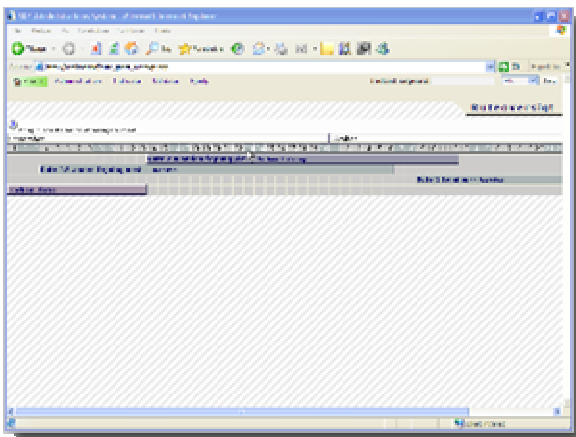

Ruterne kan justeres direkte i GANTT-kortet, så start tidspunktet og varigheden for ruten opdateres.

Derved kan det daglige arbejde let overskues og planlægges til et realistisk niveau, så arbejdsbyrden netop passer til en skorstensfejers optimale arbejdsdag.

Udskrifter og Blanketter

Et af virksomhedens ansigter udadtil er udskrifter og blanketter, hvorfor disse skal være tidssvarende og

understøtte moderne udstyr. Der skal være mulighed for at kunne differentiere sig og give udskrifterne det præg der afspejler virksomheden.

Udskrifter i skorstensfejersystemet er baseret på PDF-filer, som er nutidens standardiserede format for udskrifter. Således kan en udskrift gemmes elektronisk som fil eller udskrives på en printer.

Dette betyder, at man kan anvende en hvilken som helst printer der kan kobles til PC'en. Man behøver ikke en bestemt printer eller noget specielt software installeret for at udskrive rapporter. Man kan frit vælge den printer der giver den kvalitet og pris som ønskes for sine udskrifter.

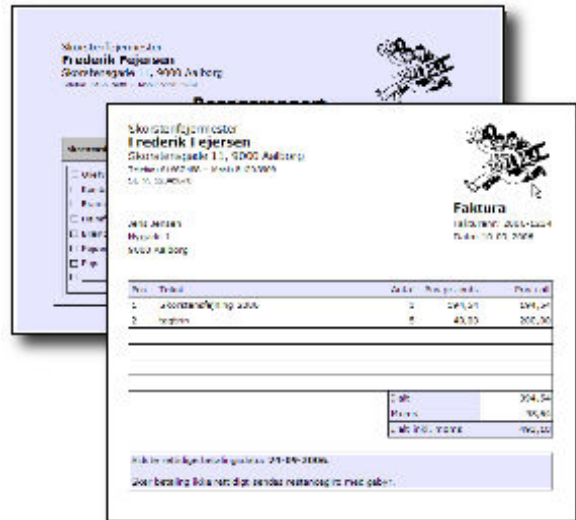

En anden vigtig egenskab for rapporter er udseende og udformning. Systemet leveres med en række standardudskrifter, som kan anvendes som de er, men kan også tilrettes efter behov.

Dette gøres i et værktøj lignende Microsoft Word, hvor standard tekster, egne tekster, logoer osv. kan indsættes og redigeres. Desuden kan stort set alle informationer gemt i systemet flettes ind i udskriften efter behov. F.eks. kan kundens navne- og adresseoplysninger flettes ind i udskriften.

Endelig tilbyder Dansk ProgramDesign gennem en partner levering af diverse blanketter, som skorstensfejeren bruger i sit daglige arbejde. Disse kan bestilles som standard blanketter eller som tilrettede blanketter, eksempelvis med firmaets eget logo.

Mere information

For mere information kontakt:

Dansk
ProgramDesign

Ribevej 22, st.
9220 Aalborg Ø

Tlf.: 6166 7488

E-mail: info@danskprogramdesign.dk

Internet: www.danskprogramdesign.dk